

Описание изменений конфигурации в плановом пакете обновления № 547

Оглавление

Изменения для конфигураций	2
1. Кабаре. Новая версия мобильного приложения Galion.BAR.....	2
2. Кабаре. Реализована новая схема работы с маркированными товарами (блюдами).....	4
3. Кабаре. В "Фастфуде" уменьшено время проведения оплаты заказа на фискальном регистраторе....	4
4. Кабаре. На "Карте столов" при отображении списка заказов добавлена строка с общей "суммой скидки" по заказу.....	5
5. Розница. На "Рабочем месте кассира" добавлен дополнительный контроль при вводе акцизной марки ЕГАИС.....	5
6. ЕГАИС. Реализована возможность перемещать алкоголь между складами одного ИП.....	6
7. ЭДО СБИС. Оптимизирована работа с документами.....	6
8. В форме "Экспорт в XML" расширена "Полная выгрузка.....	6

Изменения для конфигураций

Напоминаем:

1. Согласно изменений на ЧестномЗнаке, реализована возможность возврата молочной продукции на РМК.
2. С 1 ноября начали действовать требования ЧестногоЗнака по приемке Бутилированной воды через ЭДО. Не забудьте зарегистрироваться на ЧестномЗнаке в разделе "Бутилированная вода".

1. Кабаре. Новая версия мобильного приложения Galion.BAR.

В мобильном приложении Galion.BAR версии 1.2 добавлено:

- 1) Заказы, созданные на стационарном РМО, больше не отображаются в приложении
- 2) Мобильные заказы на РМО подсвечиваются сиреневым цветом

Официант	Номер	Скидка	К оплате	Текущая подача	Наименование	Цена	Кол-во	№ гостя	Срочно	Ед. изм.	Скидка	Сумма	Подача
Админ Саша	3K783		480,00	1	Бургер	300,00	1	1	+	шт.		300,00	1
Админ Саша	3K784		48,00	1	Салат овощной	150,00	1	1	+	шт.		150,00	1

Итого: **450,00 руб**

- 3) Поддержка разделения заказов на РМО
- 4) Печать счета на ККТ нефискальным чеком
- 5) Оплата заказа и печать кассовых чеков ФФД 1.1, в том числе по безналичному расчету

б) На Карте столов мобильного приложения свайпом вправо-влево теперь можно перемещаться между разными видами отображения заказов:

- столы с заказами текущего зала

- все открытые заказы текущего пользователя

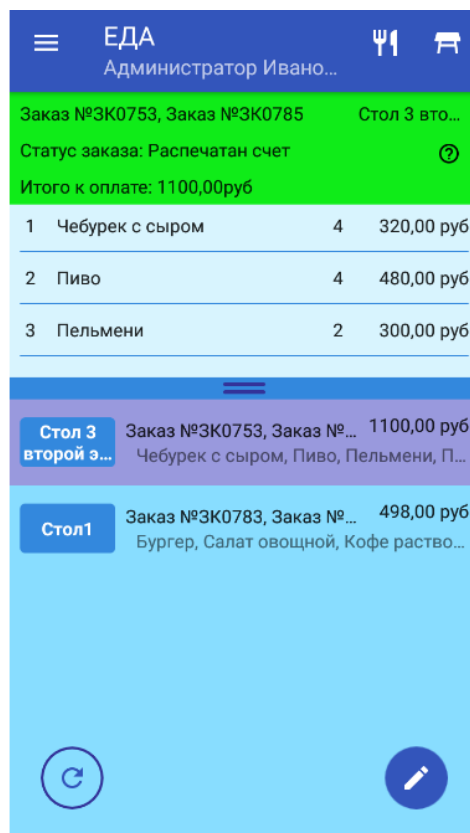

Более подробно ознакомиться с новой функциональностью мобильного приложения Galion.BAR можно выбрав пункт меню «О программе» -> «О версии» (после обновления приложения).

2. Кабаре. Реализована новая схема работы с маркированными товарами (блюдами).

На "Карте столов" и в "Фастфуде" реализована новая схема работы с маркированными товарами (блюдами):

- все манипуляции с маркированными блюдами (добавление, удаление, перенос) происходят с запросом марки:

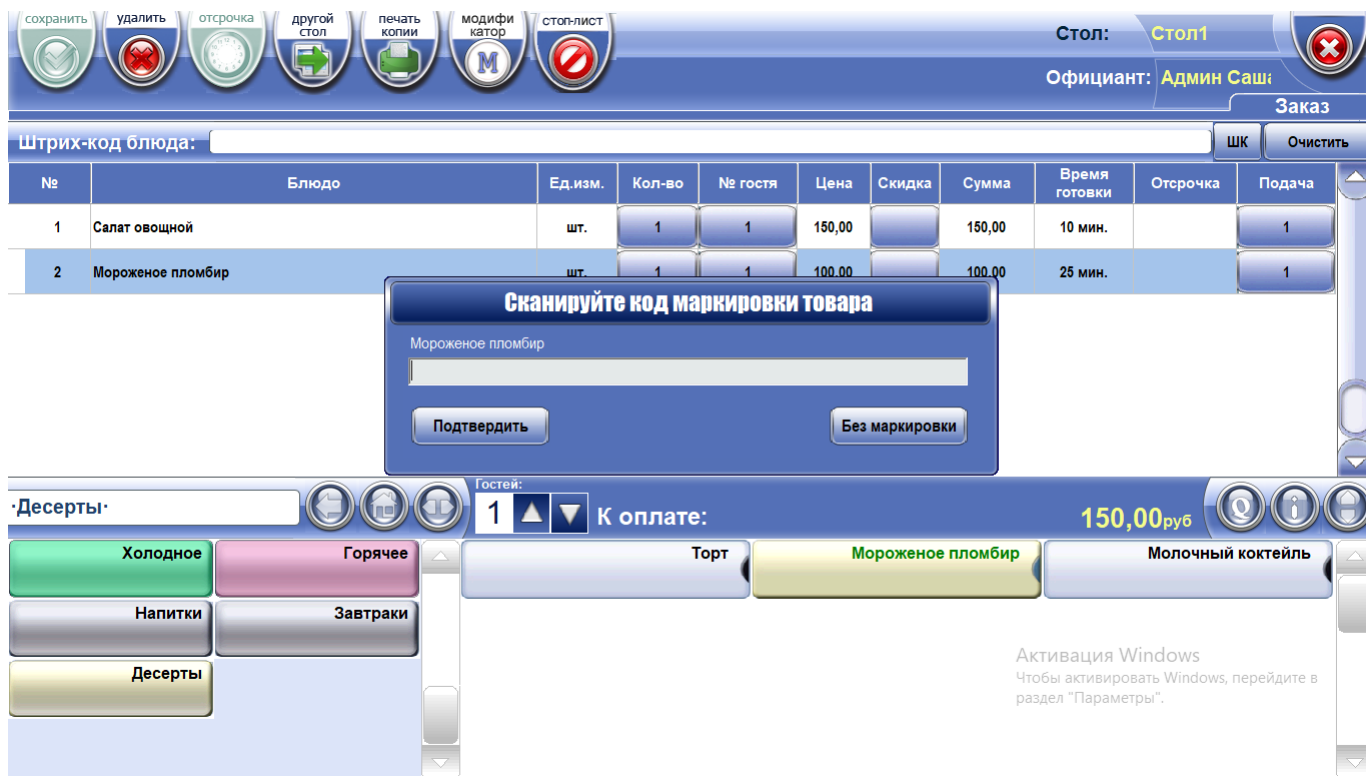

- маркированный товар добавляется только поштучно.

- при включении настройки "Разрешить выбор блюда по штрихкоду" можно добавлять блюда в заказ считыванием кода маркировки в поле ввода штрихкода (в справочнике Продукции для блюд(товаров) необходимо указать штрихкоды).

3. Кабаре. В «Фастфуде» уменьшено время проведения заказа на фискальном регистраторе.

Теперь работа в «Фастфуде» осуществляется с постоянным подключением к ККТ.

4. На "Карте столов" при отображении списка заказов добавлена строка с общей "суммой скидки" по заказу.

Официант	Номер	Скидка	К оплате	Текущая подача	Наименование	Цена	Кол-во	№ гостя	Срочно	Ед. изм.	Скидка	Сумма	Подача
Админ Саша	ЗК777		900,00	1									
Админ Саша	ЗК776	20,04%	355,00	1									
					Кофе растворимый	60,00	3	на всех	+	шт.	20 %	144,00	1
					Мороженое пломбир	100,00	3	на всех	+	шт.		300,00	1
												Общая сумма скидки на заказ:	125,00
												Итого:	355,00 руб

5. Розница. На "Рабочем месте кассира" добавлен дополнительный контроль при вводе акцизной марки ЕГАИС.

На "Рабочем месте кассира" добавлен дополнительный контроль наличия признака крепкого алкоголя у товара при вводе акцизной марки ЕГАИС.

6. ЕГАИС. Реализована возможность перемещать алкоголь между складами одного ИП.

При наличии у ИП нескольких ключей теперь можно перемещать алкоголь между складами одного ИП.

Для этого необходимо выполнить предварительную настройку:

1. Создать в справочнике «Контрагенты» несколько контрагентов - для каждой алкогольной точки свой. Например, «ИП Иванов на Восставших», «ИП Иванов на Горпищенко», «ИП Иванов в казачке».
2. Каждого из этих контрагентов состыковать с соответствующим контрагентом ЕГАИС.
3. Для каждого контрагента создать склад и указать владельца склада.

После настройки можно стандартно создавать документ "Перемещение ЕГАИС" с направлением перемещения "Со склада на склад". Грузополучатель будет определен по владельцу склада.

7. ЭДО СБИС. Оптимизирована работа с документами.

- 1) Усовершенствован механизм автоматической стыковки товаров ЭДО со справочником продукции
- 2) Оптимизирована процедура сверки кодов маркировки
- 3) Появилась возможность отправлять в ЭДО Возвратные и Расходные накладные не от «Предприятия по умолчанию», а от выбранного контрагента.

8. В форме "Экспорт в XML" расширена "Полная выгрузка."

В форме "Экспорт в XML" расширена "Полная выгрузка": для документа "Заказ" добавлена табличная часть "Списанные ингредиенты".