

Описание изменений конфигурации в плановом пакете обновления № 554

Оглавление

Оглавление.....	1
Изменения для конфигураций.....	2
1. Кабаре. Реализована возможность отправлять запрос в ЕГАИС и получать остатки по акцизным маркам в миллилитрах	2
2. Кабаре. Реализован механизм для выравнивания остатков по крепкому алкоголю	2
3. Кабаре. При вскрытии тары, на баланс ставится остаток, полученный из ЕГАИС.....	4
4. Розница. На "Рабочем месте кассира" добавлена возможность отключать проверку марок на ФР.....	4
5. Выполнена интеграция с Системой Управления Заказами кодов маркировки (СУЗ) ЦРПТ	4
6. Владельцем ЭЦП можно выбирать Сотрудника	5
7. В карточке товара упорядочен выпадающий список типов маркировки	5
8. ЕГАИС. Можно сохранить детали транспортировки по умолчанию.....	6
9. При экспорте кодов маркировки для вывода из оборота в выгрузку добавлена цена	7
10. ЕГАИС. В "Алкодекларации ЕГАИС" добавлен учет прямых продаж крепкого алкоголя.....	7
11. В форме "Оплата приходных накладных" в печатную форму добавлено поле "Касса"	7

Изменения для конфигураций

1. Кабаре. Реализована возможность отправлять запрос в ЕГАИС и получать остатки по акцизным маркам в миллилитрах

Доработана форма «Запрос остатка акцизных марок»:

- 1) в конфигурации «Кабаре» запрос остатков по маркам всегда в миллилитрах;
- 2) добавлена детализация остатков по маркам (марка + остаток в мл.).

Наименование товара	Код алкогольной продукции	Группа алкогольной продукции	Емкость тары, л	Идентификатор справки по форме 2	Запрос в очереди	Отправить запрос	Отправка запроса в ЕГАИС	Ответ ЕГАИС	Количество марок	Объем остатка, мл
Вино ordinarnoe polosukoe krasnoe "Kабаре Совиньон" Пифос Дивайн	0100607027400000489	4011	0,750	FB-000005965324446	Her	<input checked="" type="checkbox"/>		28.09.2024 4:00:55	2	1 500
Код акцизной марки									Остаток, мл	Вместимость, мл
1923100850047112220013BJ7QJQW0W4PDDJGMLCSNWML0EGUZPX2QAWKDV35EECCZBI2CKR2H3M40ZJTA7BRPPFG3PUJNDUNNF6CN3NVW6IQ3DNYLQRZGFNWLRAH6DZDNXAGXRB2CE5K5YZZG7Q									750	750
192310085004751222001WTZU4TJFEUEUGXSWNCTMSGY45XMY7QVBSZUGJ2DHFADUW285TWPLSEGE3AUMWJ5PZVUG6ESTF7X2G0P5SVCLFRVKCUTUFS2MOAEMP2PALV0DQLU7TKQTF3SWNDQCRFX									750	750
Игристое вино брют белое регион Венето категория ДОК "ПРОСЕККО НИНО АРДЕВИ ЭКСТРА ДРАЙ"	010060693482300001472	440	0,750	FB-000005965324455	Her	<input type="checkbox"/>		02.10.2024 4:45:17	1	750
Код акцизной марки									Остаток, мл	Вместимость, мл
193400778715851120001EGDVZKLY30DL53QAENGZFLKGQX3ZQACFTRJSPFRBF5IPNGLEZYUUMN7AYGU5I2Z2NCPBAPWJKAHM5L2SCHO3BUISY25TW2DKVDGV56HP50KHDVIZGRITY7DEX5LXC3Y									750	750
Виски ирландский купажируемый Джеймсон	0100606882770000082	237	1,000	FB-000005984749796	Her	<input type="checkbox"/>		02.10.2024 7:53:41	1	1 000
Плодовая алкогольная продукция полусладкая "Цветы Армении ГРАНАТОВОЕ"	01006069348230000004	4213	0,750	FB-000005993273463	Her	<input type="checkbox"/>		02.10.2024 9:25:07	1	750
Плодовая алкогольная продукция полусладкая "Цветы Армении ГРАНАТОВОЕ"	01006069348230000004	4213	0,750	FB-000005993273464	Her	<input type="checkbox"/>		02.10.2024 9:57:47	1	750
Виски зерновой "ДЖЕК ДЭНИЛС ТЕННЕССИ ВИСКИ"	01006069348230000049	237	0,700	FB-000005993273465	Her	<input type="checkbox"/>		02.10.2024 10:26:54	1	700
Ликер десертный "Филиппи Блю Кюрасао"	0100000000900000127	21214	0,700	FB-0000060470000428	Her	<input type="checkbox"/>		02.10.2024 14:37:01	1	700
Вино ordinarnoe polosukoe krasnoe "Kабаре Совиньон" Пифос Дивайн	0100607027400000489	4011	0,750	FB-000006090493860	Her	<input type="checkbox"/>		02.10.2024 15:52:54	1	750
Вино выдержанное сухое красное «Пино Нуар Классическое»	0100376554390000868	4061	0,750	FB-000006914508432	Her	<input type="checkbox"/>		28.09.2024 23:47:13	2	100
Код акцизной марки									Остаток, мл	Вместимость, мл
302300002130250423001DWWKQPI33EKGMSCKXKX4IU53ZY6PIYSAEYH4DEY2S3IU756LIC9MJUMWwFDXJR3WTQSDSVADBYBVDVRY73QBR207J0VNZP2PBW3YVC3A73EDX0LSCPSNJC6WBE7LZQ									50	750
3023000021303104230012K25QPS62INKZHTNCPJMMNBVBACQ5XU74wZNDQEIYQT2RFBGW6DRAUDKMAENHLRHBKWRH5GSDVMIOIYAMDZISX0ANOUZPQAVEAHOS7XXCV6AY6KKZYBP5CNOJC5Q7A0A									50	750
Российское вино с защищенным географическим указанием «Рым» сухое красное «Кабаре Ингерман»	0100376655250000124	404	0,750	FB-000006914508437	Her	<input type="checkbox"/>		01.10.2024 5:51:10	1	50
Спиртной напиток прочий текстиля "ТОЛЬТЕКА СИЛБЕР"	0300002354440000594	28015	0,750	FB-000006914508438	Her	<input type="checkbox"/>		02.10.2024 18:41:15	1	650
Вино сортовое ordinarnoe сухое красное "Кабаре"	0100607027400000469	4011	0,750	FB-000006916610121	Her	<input type="checkbox"/>		29.09.2024 2:53:05	2	900

Обязательно обновление СОДа до версии 1.1.10.22.

2. Кабаре. Реализован механизм для выравнивания остатков по крепкому алкоголю

Для реализации возможности выравнивания остатков по крепкому алкоголю в общепите доработан документ "Списание ЕГАИС":

- 1) добавлен вариант заполнения по разнице в остатках по акцизным маркам без учета разницы в остатках товаров (Автозаполнение - По разнице остатков ЕГАИС и учетной системы - Выровнять остатки по маркам в мл.):

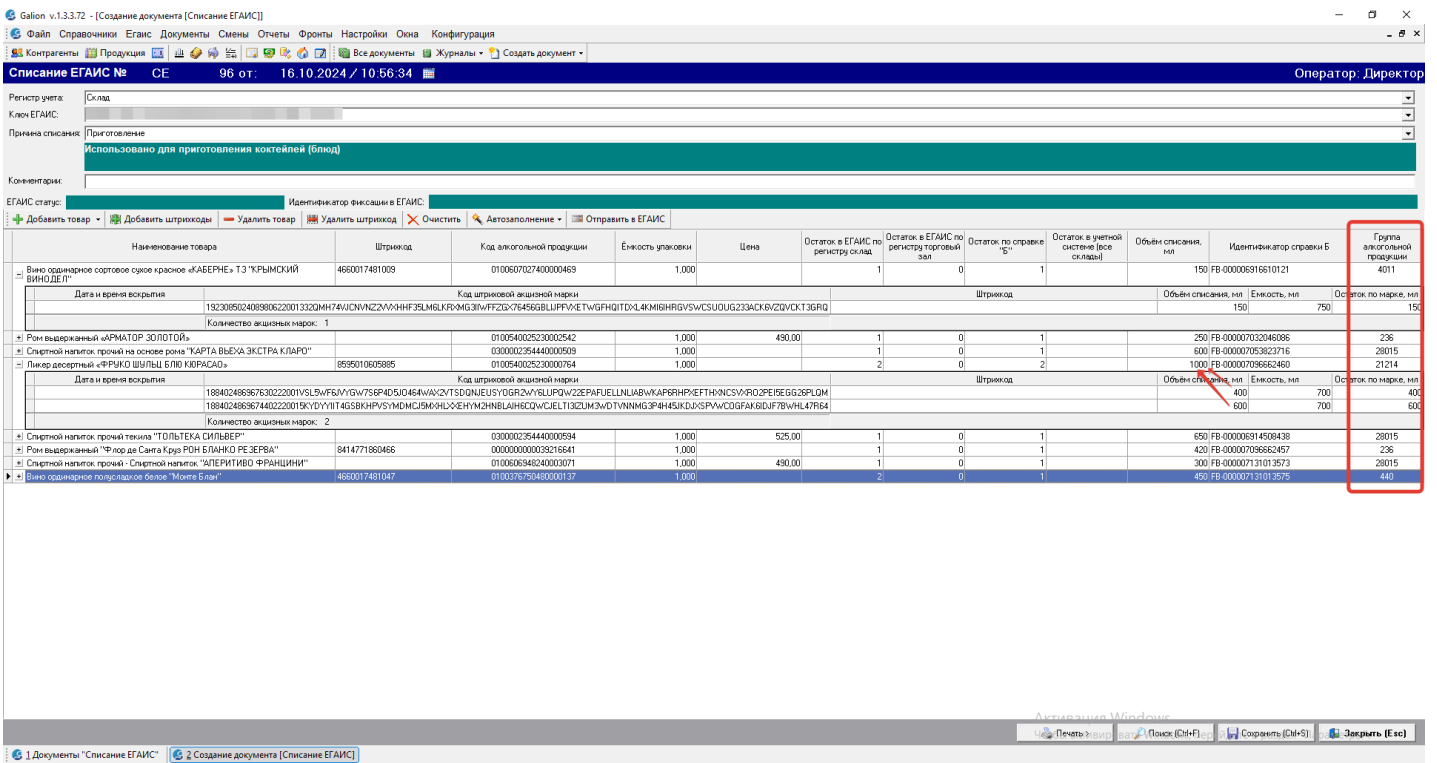
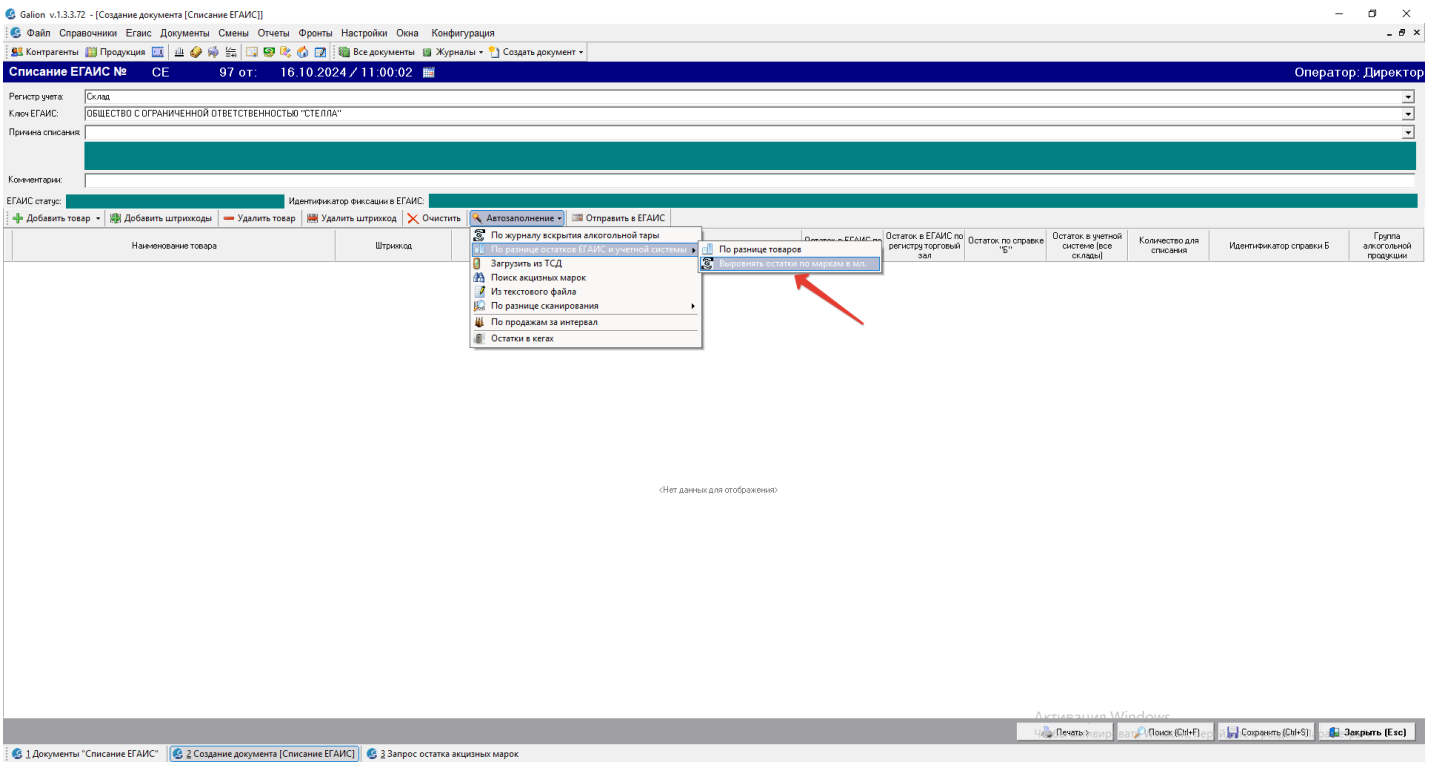

2) при автозаполнении документа по разнице сканирования также учитываются остатки в миллилитрах, полученные из ЕГАИС. При этом в форме поиска акцизных марок добавлена возможность загрузки акцизных марок, которые есть в наличии, из текстового файла.

3) добавлена колонка "Группа алкогольной продукции".

3. Кабаре. При вскрытии тары, на баланс ставится остаток, полученный из ЕГАИС

При фиксации вскрытия тары, для вскрываемой марки проверяется наличие информации об остатках в миллилитрах. Если остатки по марке получены, то на баланс ставится не ёмкость тары, а остаток, полученный из ЕГАИС.

4. Розница. На "Рабочем месте кассира" добавлена возможность отключать проверку марок на ФР

На "Рабочем месте кассира" добавлена возможность отключать проверку марок на ФР нажатием горячей клавиши <Ctrl> + V.

Номер чека	1	Кассир	Админ Саша	технический РЕЖИМ	On-line		
Дата	30.09.2024 17:28:16	Касса	Касса №1				
Штрих-код		Наименование товара	Остаток	Кол-во	Цена в руб	Скидка, руб	Сумма в руб

Краткая справка: сочетания клавиш

Сочетания клавиш Цвета в таблице

Сочетание по умолчанию	Альтернативное сочетание	Описание горячей клавиши
Ctrl + Shift + M	не назначено	Печать маркировки товара
Ctrl + U	не назначено	Переподключить сканер
Ctrl + F	не назначено	Загрузка данных по протоколу Фронтал
Ctrl + Shift + K	не назначено	Подключение кега к оборудованию для розлива
Ctrl + V	не назначено	Отключить проверку кодов маркировки на ФР

OK

Всего позиций: 0				
------------------	--	--	--	--

5. Выполнена интеграция с Системой Управления Заказами кодов маркировки (СУЗ) ЦРПТ

Для работы с СУЗ необходимо:

1. Быть зарегистрированным в ЧЗ, СУЗ и в Национальном каталоге.
2. В справочнике "Ключи ЦРПТ" на вкладке "Система управления заказами" добавить отдельный токен.
3. Добавить в интерфейс новый документ "Заказ КИ ЧЗ", через него осуществляется отправка запросов в СУЗ на получение уникальных кодов.

6. Владелец ЭЦП можно выбирать Сотрудника

В справочнике «Оборудование» в карточке ФР в поле «Владелец ЭЦП (МЧД)» теперь можно выбрать сотрудника:

Фискальный регистратор

Имя: РМК1
Полное имя: РМК1
Отв. сотрудник: [dropdown]
Владелец ЭЦП: Директор [dropdown]

Оборудование

Производитель:
Модель:
Версия:
Заводской номер: 00106128223313
Фискальный №:
Дата проверки: [dropdown]
Ввод в экпл.: [dropdown]
Денежный ящик: Подключен [dropdown]

Налоговые ставки

Для ФР с поддержкой ФФД 1.05 и выше необходимо указать соответствие налоговых ставок в ФР налоговым ставкам в уч. системе

Налоговая ставка в учетной системе	Налоговая ставка в ФР
Без налога	Без НДС
НДС (20%) 30%	
▶ НДС 10%	
НДС 0%	

Используется в кассах

Касса №1

Настройка подключения

Тип оборудования: АТОЛ ДТО 10 WEB
Тип подключения: COM порт
Порт и скорость: 34 - 115200
Биты данных: 8 бит
Паритет: Нет
Стоп биты: 1
Управл. потоком: Нет

Проверка связи

Сохранить изменения Отмена

Также и в карточке Склада (справочник "Контрагенты") "Владельцем ЭЦП (МЧД)" можно выбрать Сотрудника:

Склад | Дополнительные реквизиты склада

Склад

Наименование: Бар
Полное наименов-е: Бар
Телефон:
Адрес:
Комментарии:
Материально ответственное лицо: [dropdown]
Владелец ЭЦП (МЧД): Директор [dropdown]

Разрешать принудительную печать заказа

Доступные на складе принтера для печати заказов:

- Наименование принтера
- ▶ Принтер Бар
- Принтер Бар второй этаж

Сохранить изменения и выйти.

ID в БД 125

Сохранить изменения Отмена

7. В карточке товара упорядочен выпадающий список типов маркировки

В карточке товара выпадающий список типов маркировки упорядочен по наименованию типа маркировки.

8. ЕГАИС. Можно сохранить детали транспортировки по умолчанию

В документы "Перемещение ЕГАИС" и "Возвратная накладная" добавлена возможность сохранить детали транспортировки в качестве "стандартных", которые будут заполняться при создании нового документа.

Перемещение ЕГАИС №519

Перемещение ЕГАИС № 519 от: 25.09.2024 / 13:02:27 Оператор: Директор

Реквизиты перемещения | Детали транспортировки

Тип транспортной компании: Автомобильный транспорт

Наименование компании: СуперТрансфер

Автомобиль: Лада Гранта 777 Вагон:

Водитель: Титов

Место загрузки:

Сохранить эти параметры транспортировки для использования в других документах

+ Добавить товар - Удалить - Очистить Автозаполнение - Отправить в ЕГАИС

Наименование товара	Штрихкод	Код алкогольной продукции	Ёмкость упаковки	Цена	Остаток в ЕГАИС	Количество	Идентификатор справки "А"	Идентификатор справки "Б"
<Нет данных для отображения>								

Итого:

Печать (Ctrl+P) Поиск (Ctrl+F) Сохранить (Ctrl+S) Закрыть (Esc)

Возвратная накладная №ВН3620

Возвратная накладная № ВН 3620 от: 25.09.2024 / 13:23:16 Оператор: Директор

Основные данные

Тип возврата: поставщику Основание: нет

Контрагент: Покупатель Договор:

Склад: Зал магазина Телефон: Отв. лицо:

Касса: касса руб. Комментарий:

Поставщик: М-н "Новый Свет" Плательщик: Покупатель по умолчанию

Товары | История печати | ЕГАИС

Ключ ЕГАИС:

ЕГАИС статус: Идентификатор фиксации в ЕГАИС:

Акцизные марки + Добавить товар - Детали транспортировки - Отправить в ЕГАИС

Наименование товара	Наименование товара ЕГАИС	Код алкогольной	Содержание	Ёмкость	Количество	Возвращаемое	Идентификатор справки А	Идентификатор справки Б
Пиво Кларо 0,33л	Пиво светлое фильтрованное пастеризованное							
Пивной напиток Хугарден white 0,33л	"Хугарден белое" ("Hoegaarden") нефильтованный осветленный пастеризованный стеклянная 0,33 л							

Детали транспортировки

Тип транспортной компании: Водный транспорт

Наименование компании: АкваТрансфер

Автомобиль: Вагон:

Водитель:

Место загрузки:

Место выгрузки:

Экспедитор:

Основание:

Сохранить для других документов Закрыть

Проведен (Alt + A) Удален (Alt + D) Печать (Ctrl+P) Поиск (Ctrl+F) Сохранить (Ctrl+S) Закрыть (Esc)

9. При экспорте кодов маркировки для вывода из оборота в выгрузку добавлена цена

При экспорте кодов маркировки для вывода из оборота в выгрузке будет указана цена, если причина вывода из оборота одна из следующих: «Розничная продажа», «Продажа по образцам», «Дистанционная продажа», «Продажа через вендинговый аппарат», «Фасовка», «Безвозмездная передача», «Использование для собственных нужд», «Использование для производственных целей».

10. ЕГАИС. В "Алкодекларации ЕГАИС" добавлен учет прямых продаж крепкого алкоголя

11. В форме "Оплата приходных накладных" в печатную форму добавлено поле "Касса"

Gaiion v.1.3.3.72 - [Оплата приходных накладных]

Файл Справочники Документы Смены Отчеты Фронты Настройки Список пользователей Розница АРМ Кассира кабере ЭДО СБИС Окна О программе... Конфигурация

Склады: Все склады

Период: с 05.02.2023 по 30.09.2024 23:59:59

Подсветка: 0% оплаты частичная оплата 100% оплата

Автоматическое распределение: руб. Распределить сумму Создать на основании ПН: Расходный кассовый ордер Создать платежи

Поставщики

Поставщик	№	Дата	Срок оплаты	Склад	Сумма	Долг	Оплатить	Касса
Основной поставщик	62	04.05.2023 17:06:35		Склад кухня	1 436,00	436,00		Безналичная касса для
МАНДАРИНА	63	10.05.2023 15:51:18		Склад кухня	2 560,00	560,00		Касса по умолчанию
МАНДАРИНА	64	13.05.2023 17:24:00		Склад кухня	420,00	420,00		Касса по умолчанию
МАНДАРИНА	65	10.10.2023 9:00:00		Склад кухня	45 600,00	45 600,00		Касса по умолчанию
КЦ МЕДОБОРЫ	66	19.10.2023 15:30:17		Склад кухня	6 800,00	6 800,00		Касса по умолчанию
МАНДАРИНА	67	20.10.2023 11:41:12		Склад кухня	1 020,00	1 020,00		Касса по умолчанию
					57 836,00	54 836,00	0,00	

Активация Windows

Приходные накладные

Склад: Все склады
Фильтры: Не выбрано

01.10.2024 16:38:21

Поставщик	№ ПН	№ пост-ка	Дата	Срок оплаты	Склад	Касса	Сумма	Долг	Оплатить
Основной поставщик	62		04.05.2023 17:06:35		Склад кухня	Безналичная касса для оплаты	1436,00	436,00	0,00
МАНДАРИНА	63		10.05.2023 15:51:18		Склад кухня	Касса по умолчанию	2560,00	560,00	0,00
МАНДАРИНА	64		13.05.2023 17:24:00		Склад кухня	Касса по умолчанию	420,00	420,00	0,00
МАНДАРИНА	65		10.10.2023 9:00:00		Склад кухня	Касса по умолчанию	45600,00	45600,00	0,00
КЦ МЕДОБОРЫ	66		19.10.2023 15:30:17		Склад кухня	Касса по умолчанию	6800,00	6800,00	0,00
МАНДАРИНА	67		20.10.2023 11:41:12		Склад кухня	Касса по умолчанию	1020,00	1020,00	0,00
Итого:							57836,00	54836,00	0,00

1 из 1